

Florence Baschet
Projet quatuor à cordes et dispositif

COMPTE RENDU DE LA SESSION TEST n°5
L'alto et le violoncelle du quatuor Danel
esquisses Baschet n°5 et n°6

Date et lieu : le 6 mars 2007, Ircam (14h-17h)

Étaient présents :

- *quatuor Danel* :

Vlad BOGDANAS Viola

Guy DANEL Cello

- *scientifiques* : Frédéric Bevilacqua, Nicolas Rasamimanana

- *développement dispositif* : Emmanuel Flety, Nicolas Leroy, Matthias Demoucron

- *assistant musical* : Serge Lemouton

- *ingénieur son* : Sébastien Naves

- *analyse des pratiques musicales* : Nicolas Donin, Samuel Goldszmidt, Jacques Theureau

- *compositeur* : Florence Baschet

- *invités* : Denis Cohen et son réalisateur en informatique musicale, Stéphane Tiedje du CCMIX (Centre de Création Musicale Iannis Xenakis).

- *médias* : Dans le cadre d'un reportage de 4 minutes par la chaîne internationale France 24 sur les innovations de l'Ircam, et précisément d'un sujet sur l'analyse du geste, le journaliste Olivier Ponthus a filmé des extraits de la session.

Objectifs : Tests avec l'altiste et le violoncelliste du quatuor Danel afin de :

1- (en ce qui concerne l'élaboration de modèles gestuels signifiants)

valider / ou invalider qu'il en est de même pour l'alto et le violoncelle que pour les deux violons : à savoir qu'un certain nombre de modes de jeux distincts ¹ sont caractérisés par des signaux gestuels distincts. Les 8 phrases gestuelles de l'esquisse n°3 pour violon - février 2007- ont été transposées pour alto dans l'esquisse n°5 - mars 2007 -, afin que les résultats soient comparables entre les deux sessions

2- (en ce qui concerne la reconnaissance puis la comparaison de ces modèles par l'application Max/MSP)

être capable de reconnaître ces 8 phrases gestuelles par l'application de "suivi gestuel", et ce dans différentes situations :

- quand ils sont énoncés individuellement

- quand ils sont joués dans un contexte musical (esquisse n°6, duo alto-violoncelle)

- quand ils sont interprétés différemment par le même instrumentiste ou joués par un autre instrumentiste.

En apprécier les différences d'interprétation.

3- tester les capteurs de pression sur les archets de l'alto et du violoncelle.

¹ *gettato, pizz, col legno, spiccato, détaché, flautendo, finger tap, legno tratto, écrasé, attaques avec harmoniques, marcato, tremolo, battement et bow-turn*

Captation :

- filaire sur le poignet : capteur avec accélération en 3D et giroscopie en 2D
- sur l'archet du violoncelle : capteur de pression

Déroulement de la session :

- Nous avons demandé à l'initiative de F.Bevilacqua, que la session de travail soit de 4 heures et non de 3, ce qui est tout à fait avantageux : les conditions de travail ont été nettement plus confortables. En introduction, j'ai présenté aux instrumentistes le dispositif électroacoustique et l'application informatique Max/MSP utilisée pour les transformations sonores, et ce à la demande du quatuor Danel. Pendant ce temps, l'équipe de développement du dispositif a installé les capteurs sur les archets. Une préparation dans le calme et la concentration.
- Vlad et Guy travaillent avec moi l'esquisse du duo alto-violoncelle, esquisse n°6. Ce qui nous a placé directement dans un contexte musical et dans l'apprentissage des modes de jeu. Initiative avantageuse qui a permis aux instrumentistes de maîtriser plus vite la partition et d'éviter la difficulté de la session précédente où les éléments de la liste et ceux de l'esquisse n'étaient pas vraiment comparables, dû à une mauvaise organisation du temps nécessaire à l'apprentissage de la partition.
- Puis, nous avons enregistré les modèles gestuels énoncés dans la liste, esquisse n°5, en cassant cette fois-ci encore quelques cordes d'alto.
- Le tout est filmé et enregistré.

Remarques de Florence Baschet et Frédéric Bevilacqua :

1- ce qui est apparu de façon positive :

- Les analyses des data de cette session alto-violoncelle corroborent ceux de la session des 2 violons. Nous retrouvons les mêmes profils caractéristiques des modes de jeu. Nous pouvons donc conclure que ces profils gestuels sont tout à fait typiques et valables pour les 4 instruments du quatuor à cordes.

Voir les profils comparés (doc3), l'analyse des 8 modèles gestuels de l'alto (doc4) et du violoncelle (doc6).

- Cette conclusion est doublement vérifiée, que ce soit au niveau générique ou atomique du profil. Dans chaque modèle gestuel, concentré sur un mode de jeu et formant l'aspect générique du profil, on distingue plusieurs éléments gestuels qui constituent les parties atomiques du même profil. (doc5)

- L'application de suivi gestuel dans Max reconnaît sans aucune difficulté les modèles de la liste quand ils sont énoncés individuellement. (doc7)

1 bis- ce que nous avons obtenu cette fois et qui posait difficulté à la session précédente :

- l'application de suivi gestuel dans Max reconnaît sans aucune difficulté les modèles de la liste rentrés en apprentissage quand ils sont rejoués dans un contexte musical, c'est à dire dans l'esquisse n°6, duo alto-violoncelle. (doc7)

2 - ce qui pose encore difficulté:

- la reconnaissance des modèles d'un instrument à l'autre : par exemple, si nous rentrons en apprentissage le modèle gestuel de l'alto et que nous essayons de faire reconnaître par l'application le même modèle mais joué par le violoncelle. C'est apparemment un problème de calibrage des capteurs entre les 4 instruments. C'est ce qui nous empêche encore de pouvoir passer à l'étape suivante : reconnaître pour comparer, c'est à dire

comparer à partir d'un même modèle différentes interprétations par des instruments différents.

3- ce qui est avantageux :

si on regarde dans le détail le signal gestuel, il y a beaucoup d'informations qui nous renseignent sur l'interprétation. Ce sont ces propriétés d'interprétation qui peuvent être riches de sens pour une exploitation avec l'électroacoustique. (doc5)

4- en ce qui concerne les capteurs:

et plus particulièrement le capteur de pression : la réponse est plus rapide mais le capteur n'est pas toujours étalonné de la même façon entre les instruments

Data acquis :

- film vidéo /- fichier son /- data d'analyses en 21 fichiers :

ANNEXES :

doc1 : partition esquisse n°5

doc2 : partition esquisse n°6

doc3 : profils gestuels comparés des différents modes de jeu au violon et à l'alto

doc4 : analyse des 8 modes de jeu à l'alto, avec 3 capteurs

doc5 : comparaison des 8 modes de jeu au violon et à l'alto

doc6 : analyse des 8 modes de jeu au violoncelle, avec 6 capteurs

doc7 : reconnaissance des 8 modèles dans Max

doc3 : profils gestuels comparés des différents modes de jeu au violon et à l'alto

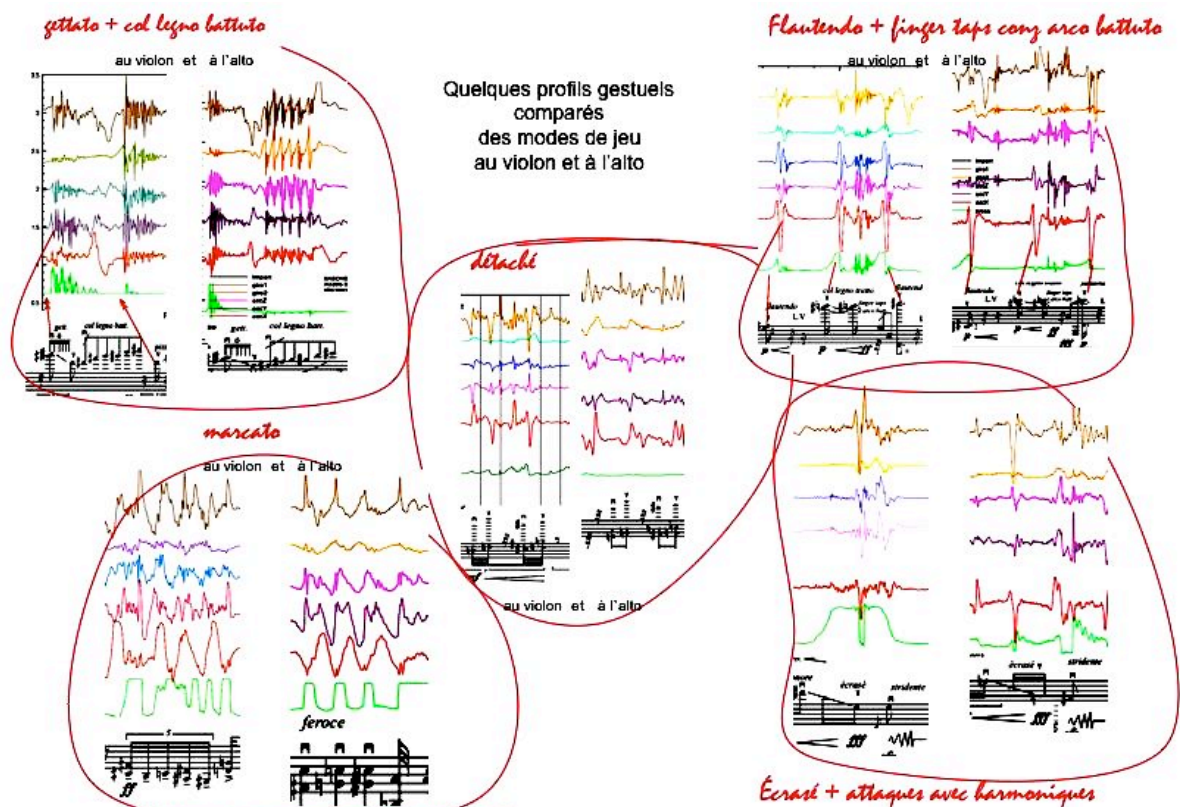

doc1 : partition esquisse n°5

Esquisse n°5
8 familles de modes de jeu distincts correspondants à 8 types de gestes d'archet
test n°5/ modes de jeu/ mars2007
POUR ALTO

Florence BASCHET

♩ = 45

GETTATO

pizz-col legno

brusc. con forza
gett. col legno batt.
pizz. arco
gett. arco
ricochet col legno batt.
gett.

ff > *f* < *ff* < *mp* < *sfz* > *sfz* > *sfz* < *f* < *ff* < *f*

6
3
1
2
3
4
5
6
7
8
9
10
11
12

SPICCATO

pizz-col legno

tasto spiccato ord. col legno batt.
pizz. pizz. spiccato

pp *p* < *mp* < *f* < *ff* < *mf* < *ff*

2
3
4
5
6
7
8
9
10
11
12

DÉTACHÉ

très détaché
pizz. arco
pizz. arco

p < *p* < *p* < *p* < *mp* < *mf* < *f* < *mp* < *p*

3
4
5
6
7
8
9
10
11
12

FLAUTENDO

finger tap

legno tratto

flautendo col legno tratto flautendo
flautendo arco
flautendo arco
flautendo

p < *p* < *ff* < *ff* < *p* < *ff* < *p* < *ff* < *p* < *p*

4
5
6
7
8
9
10
11
12

ÉCRASÉ

+ ATTAQUES avec

harmoniques

écrasé arco stridente
écrasé arco
écrasé sonore
écrasé stridente

f < *ff* < *ff* < *ff* < *mf* < *ff*

5
6
7
8
9
10
11
12

MARCATO

martellato

marc. feroce
feroce

ff < *ff* < *ff* < *ff*

6
7
8
9
10
11
12

TREMOLOS

battements

point.
tasto

pp < *pp* < *pp* < *pp*

7
8
9
10
11
12

BOW TURN

+ col legno

senza legno
col legno
senza legno

pp < *ff* < *pp* < *ff* < *pp*

8
9
10
11
12

doc4 : analyse des 8 modes de jeu à l'alto, avec 3 capteurs

gettato alto

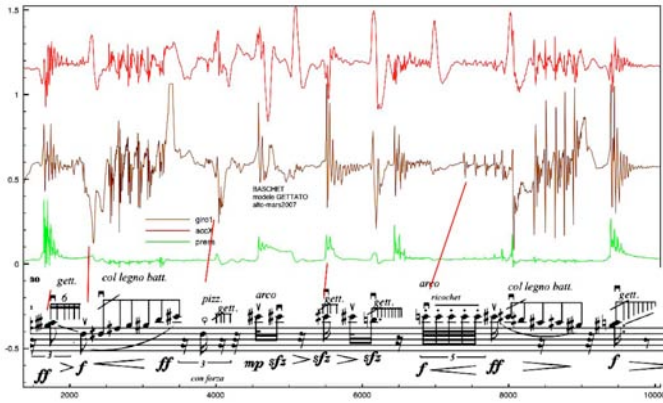

spiccato alto

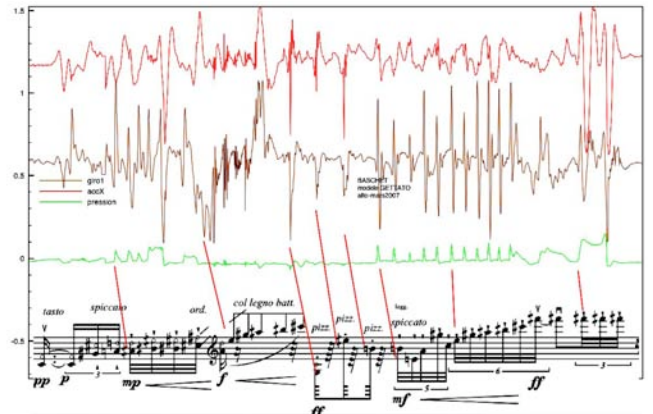

détaché alto

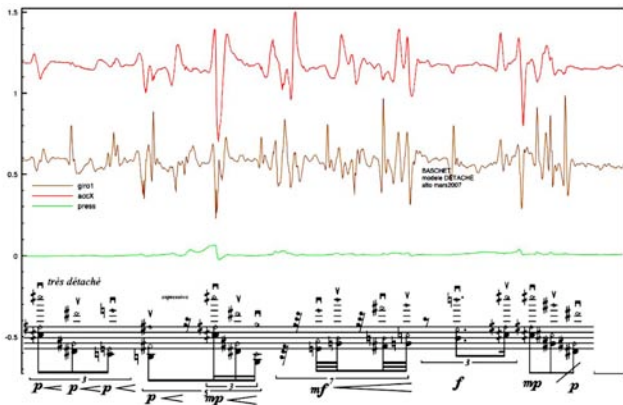

flautendo alto

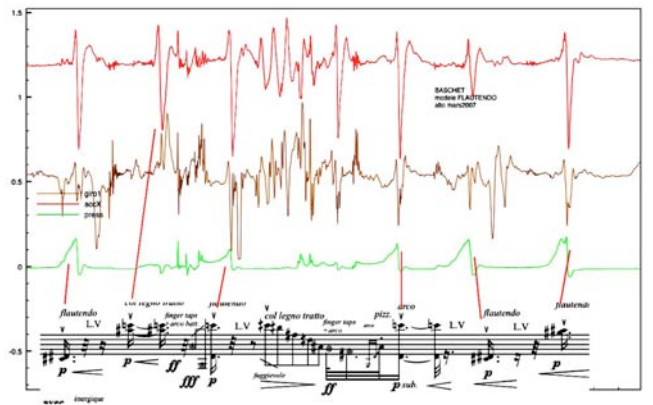

écrasé alto

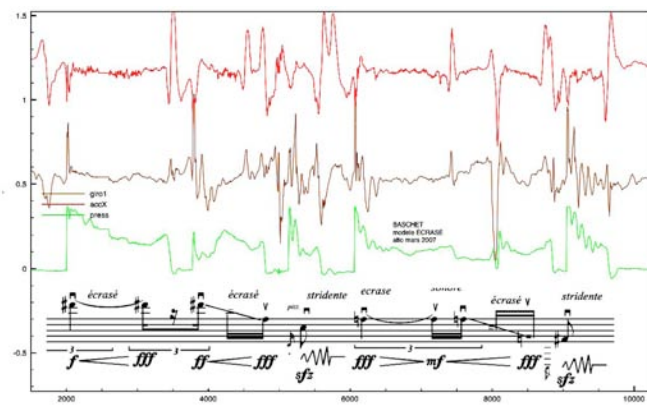

martelé alto

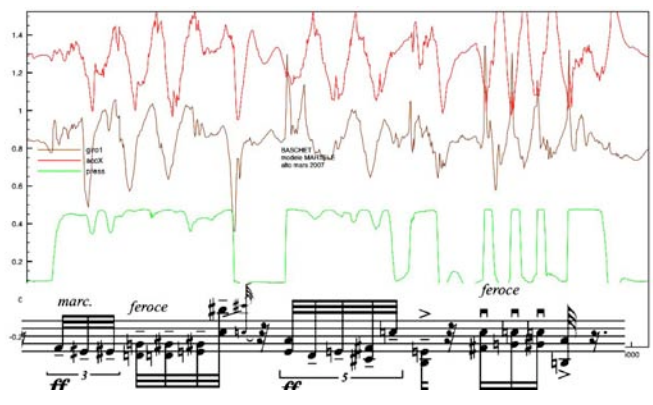

Tremolo alto

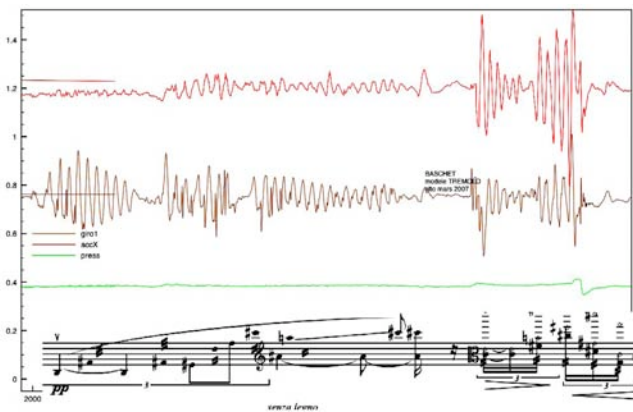

Bow turn alto

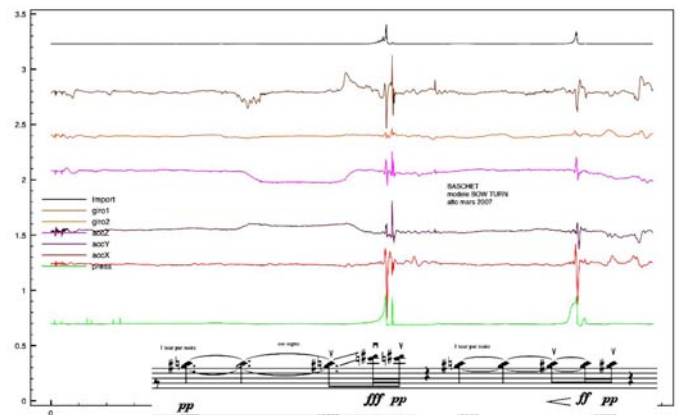

doc5 : comparaison des 8 modes de jeu au violon et à l'alto

gettato

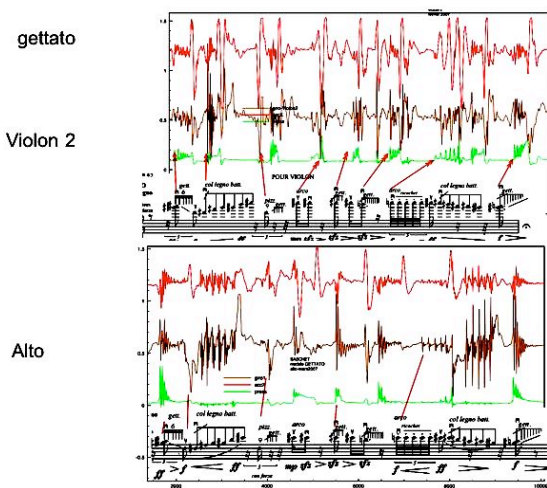

spiccato

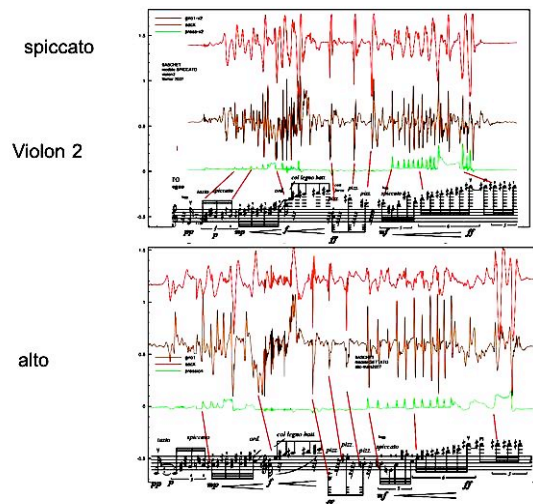

détaché

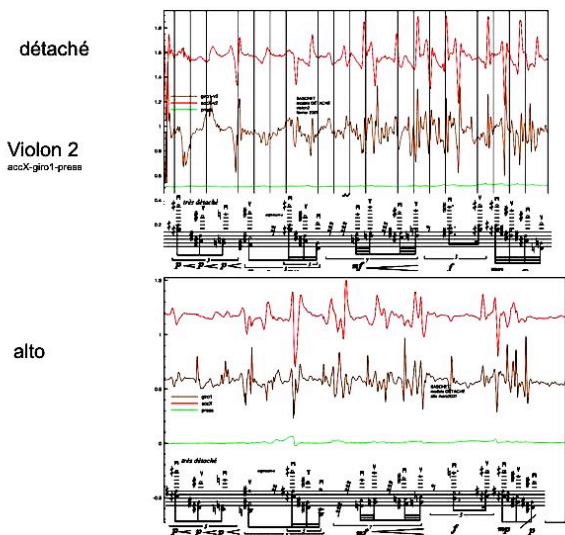

flautendo

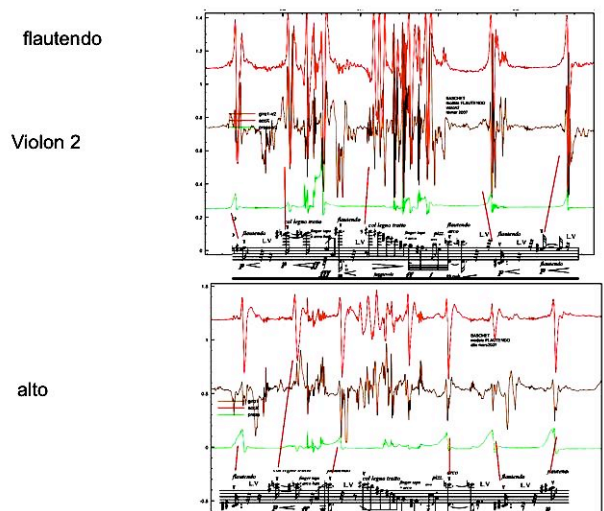

écrasé

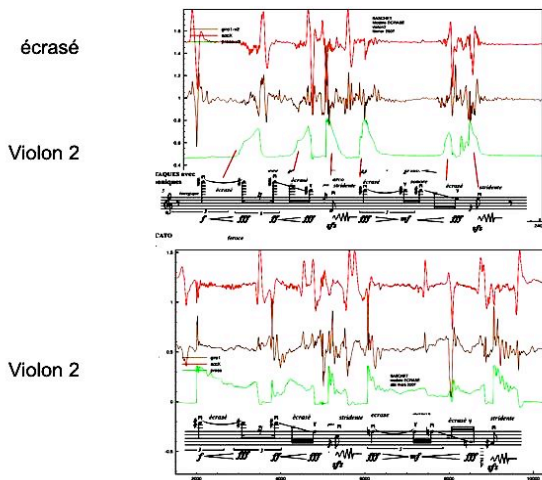

martelé

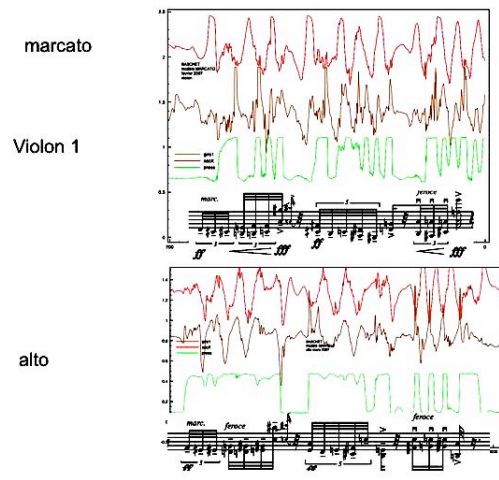

tremolo

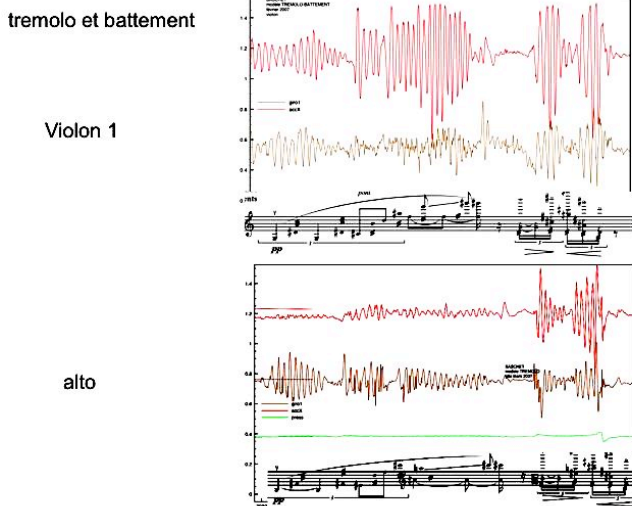

bow turn

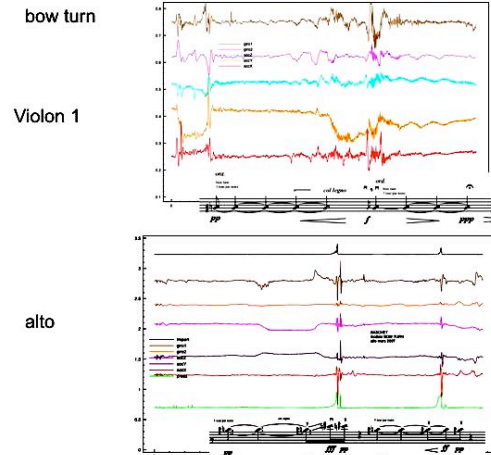

Doc6 : analyse des modes de jeu au violoncelle avec 6 capteurs

gettato violoncelle

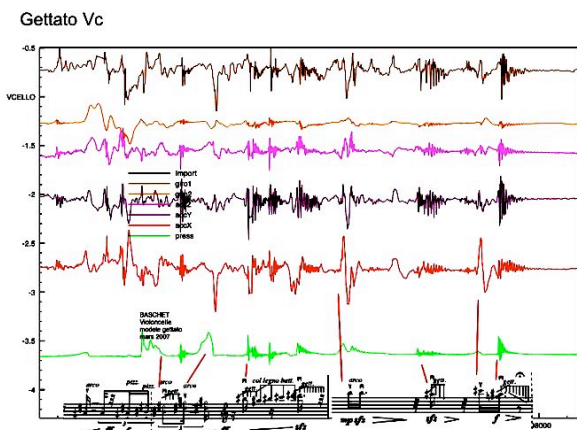

spiccato violoncelle

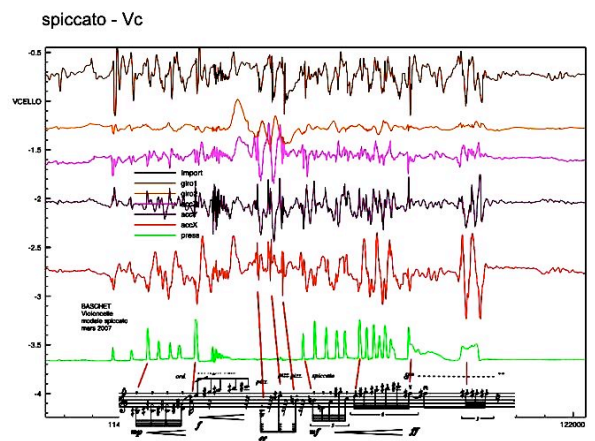

flautendo violoncelle

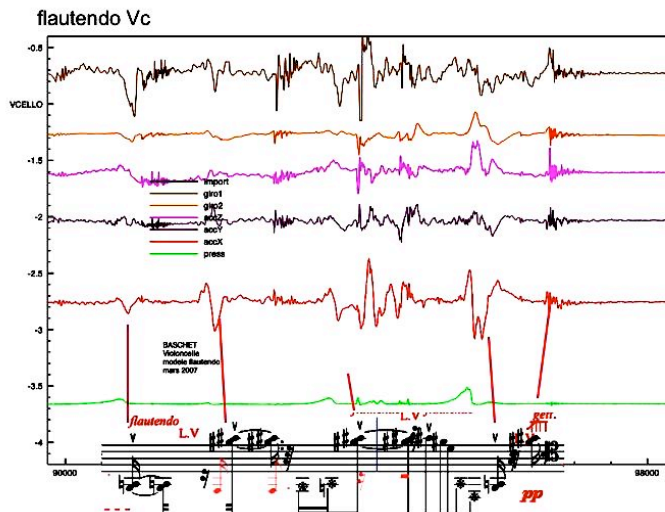

écrasé violoncelle

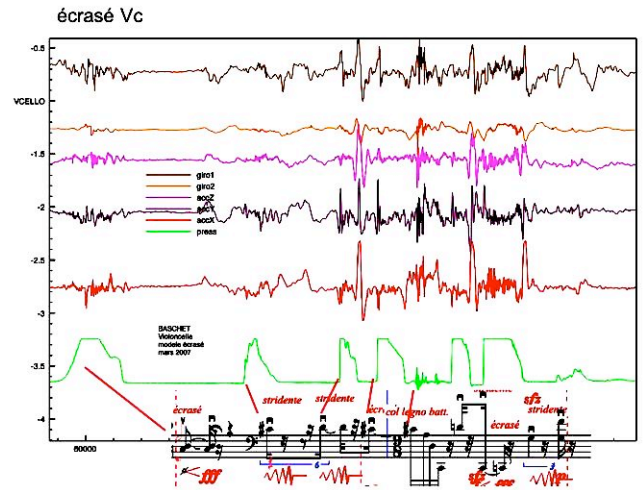

martelé violoncelle

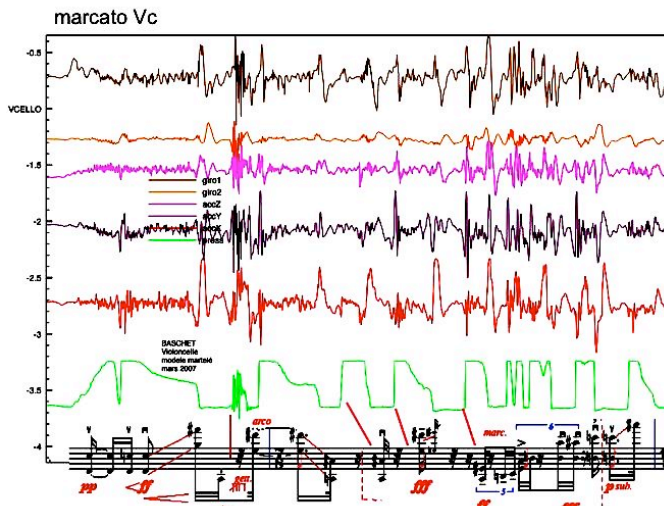

tremolo violoncelle

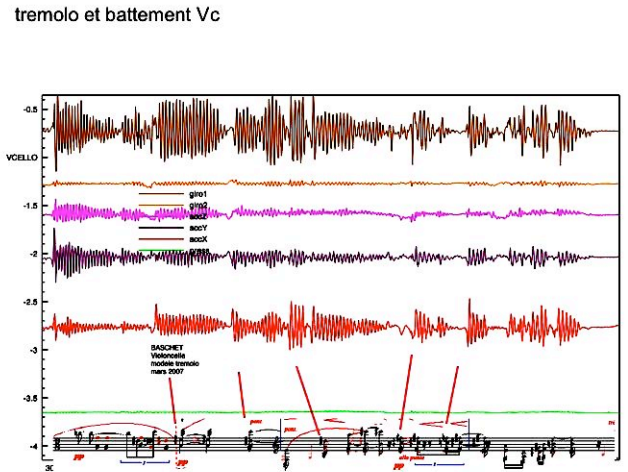

doc7 : reconnaissance des 7 modèles dans Max (sans le 8^{ème})

Modèle d'alto dans la liste (apprentissage)	Reconnaissance de l'alto dans la liste	Reconnaissance de l'alto dans l'esquisse
1	1	1
2	2	2
3	3	3
4	4	4
5	5	5
6	6	6
7	7	7

doc2 : partition esquisse n°6

Esquisse n°6
sur la reconnaissance des 8 familles de modes de jeu
test n°5/ modes de jeu (*) / mars2007
POUR duo alto et violoncelle

Florence BASCHET

- System 1:** Starts with a dynamic of *pp*. The viola part includes markings for *arco*, *leggi*, and *pp*. The cello part includes *arco*, *pp*, and *pp*. A section labeled **M8** is marked *arco* and *pp*. A section labeled **AMS** is marked *arco* and *pp*.
- System 2:** Features *col legno* and *senza legno* markings. Dynamics range from *pp* to *ff*. A section labeled *arco* is marked *pp*.
- System 3:** Includes *pizz. pizz.* markings. Dynamics range from *pp* to *f*. A section labeled *arco* is marked *pp*.
- System 4:** Features *arco* and *point.* markings. Dynamics range from *pp* to *pp*. A section labeled **M7** is marked *arco* and *point.*. A section labeled **AM7** is marked *ord.* and *pp*.

(*) tests : pour confirmer si l'application reconnaît le modèle, quand il est rejoué tel quel et quand il est déformé

9

marc. *feroce*
ff *ff* *ff*
p sub. *p sub.*

AM6

10

M4 *flautendo* *col legno tratto* *flautendo* *col legno tratto* *arco flautendo* *flautendo*
p *ff* *p* *ff* *p sub.* *p*
arco flautendo *col legno tratto* *flautendo*
 AM4 *p* *p* *p* *p*

11

flautendo *col legno batt.* *col legno batt.* *arco* *col legno batt.*
p *ff* *pp* *ff* *f* *ff* *mp sfz* *sfz* *sfz*
quasi gliss. *flautendo* *flautendo* *arco* *pizz.* *pizz.* *arco* *col legno batt.* *col legno batt.*
 L.V. *pp* *pp* *ff* *f* *ff* *ff* *ff* *sfz* *sfz*
 L.V. *pp* *pp* *ff* *f* *ff* *ff* *ff* *sfz* *sfz*
p sub.

12

arco *col legno batt.* *col legno batt.* *arco* *col legno batt.* *tasto spiccato*
f *ff* *f* *ff* *pp* *pp* *p*
mp sfz *sfz* *f* *f* *ff* *pp* *p*
 M2 *tasto spiccato*
p

4
8^{va}

13

mp *spiccato* *AM2* *ff* *loco pont. spiccato* *mp* *ord.* *f* *quasi gliss. col legno batt.* *pizz.* *ff* *pizz.*

ord. *col legno batt.* *f* *pizz.* *ff* *pizz. pizz.* *spiccato* *mf* *ff* *8^{va}*

14

ff *pp*

ff *pp*